

Схема расположения элементов на отм. +11.400  
Arrangement diagram of elements at el. +11.400 (11.00)

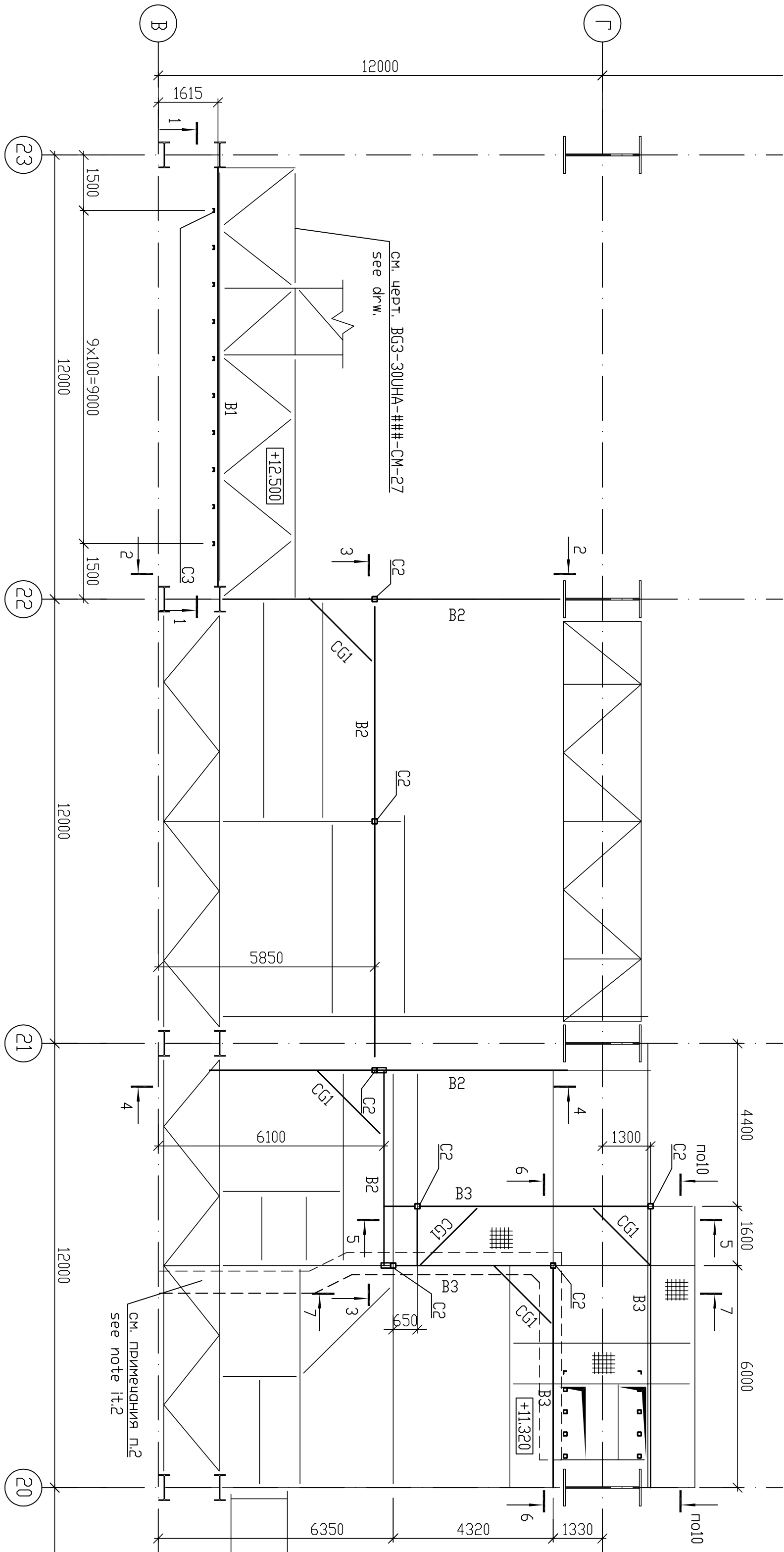

1 - 1 (1.50)

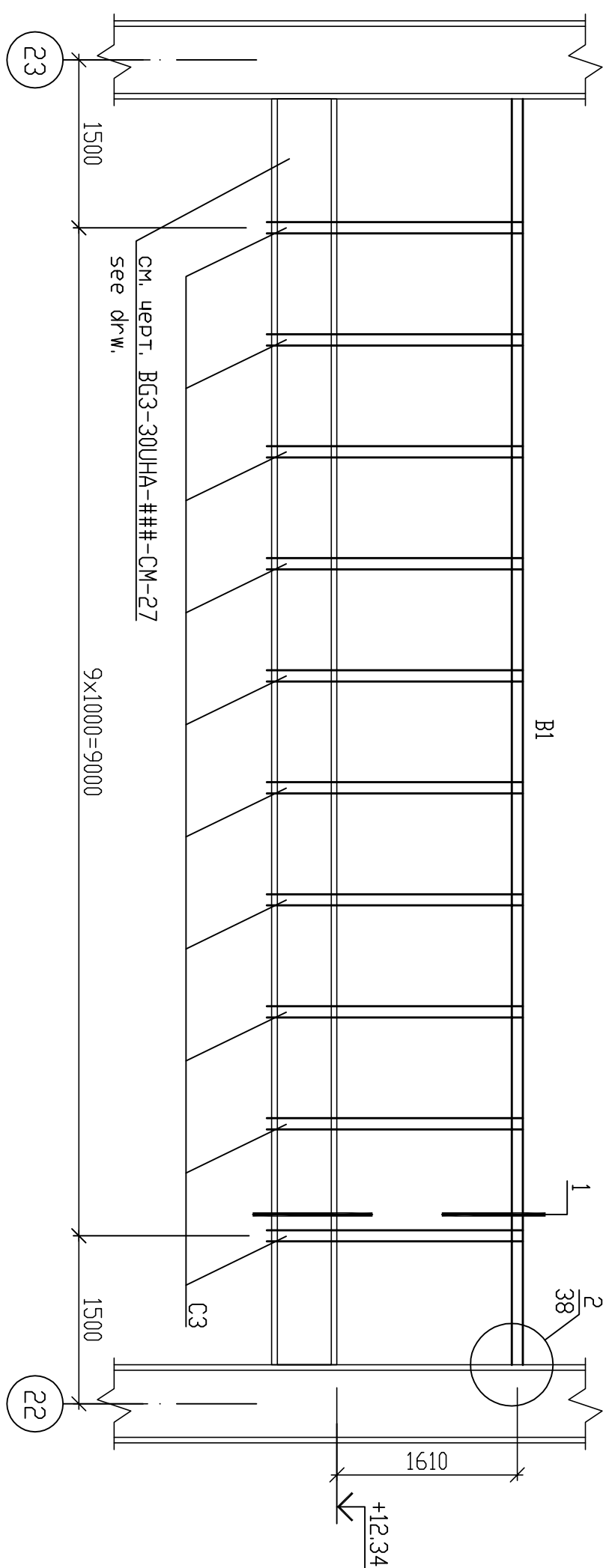

2 - 2 (1.50)

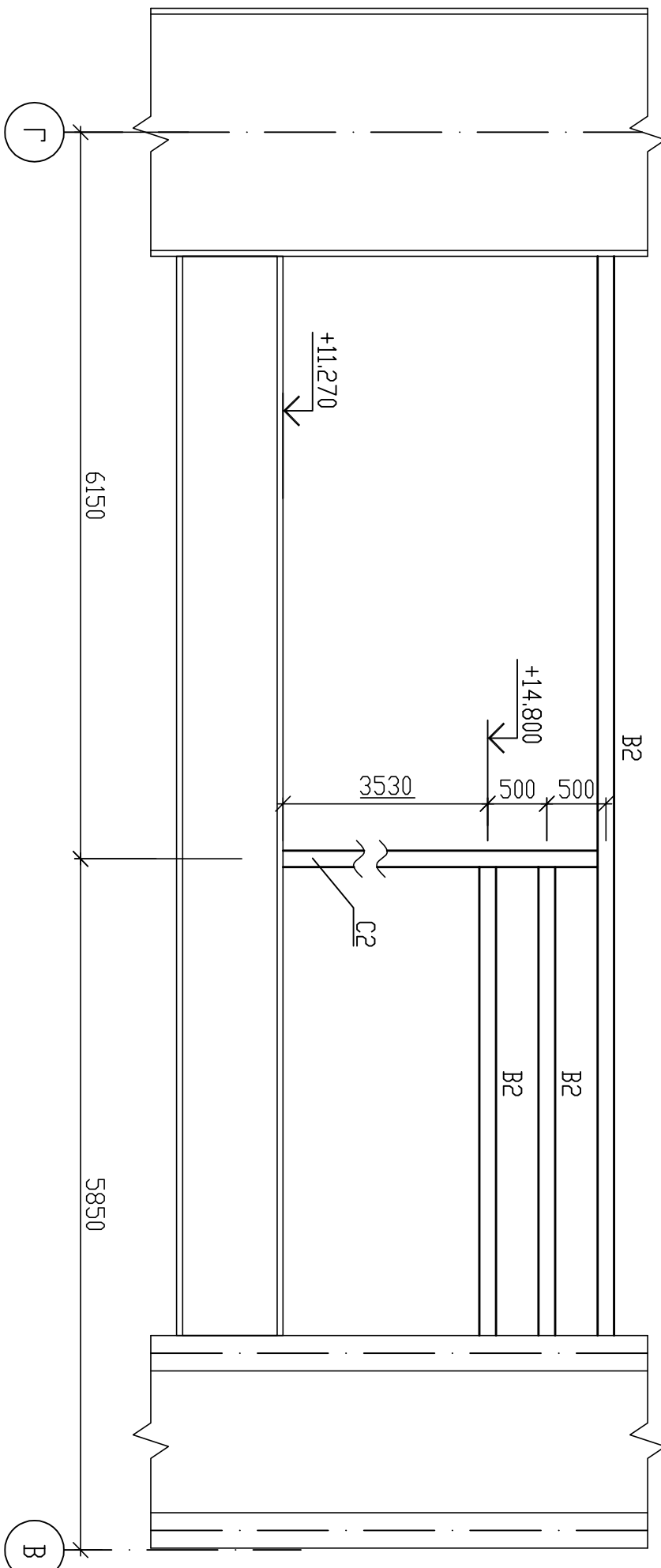

4 - 4 (1.50)

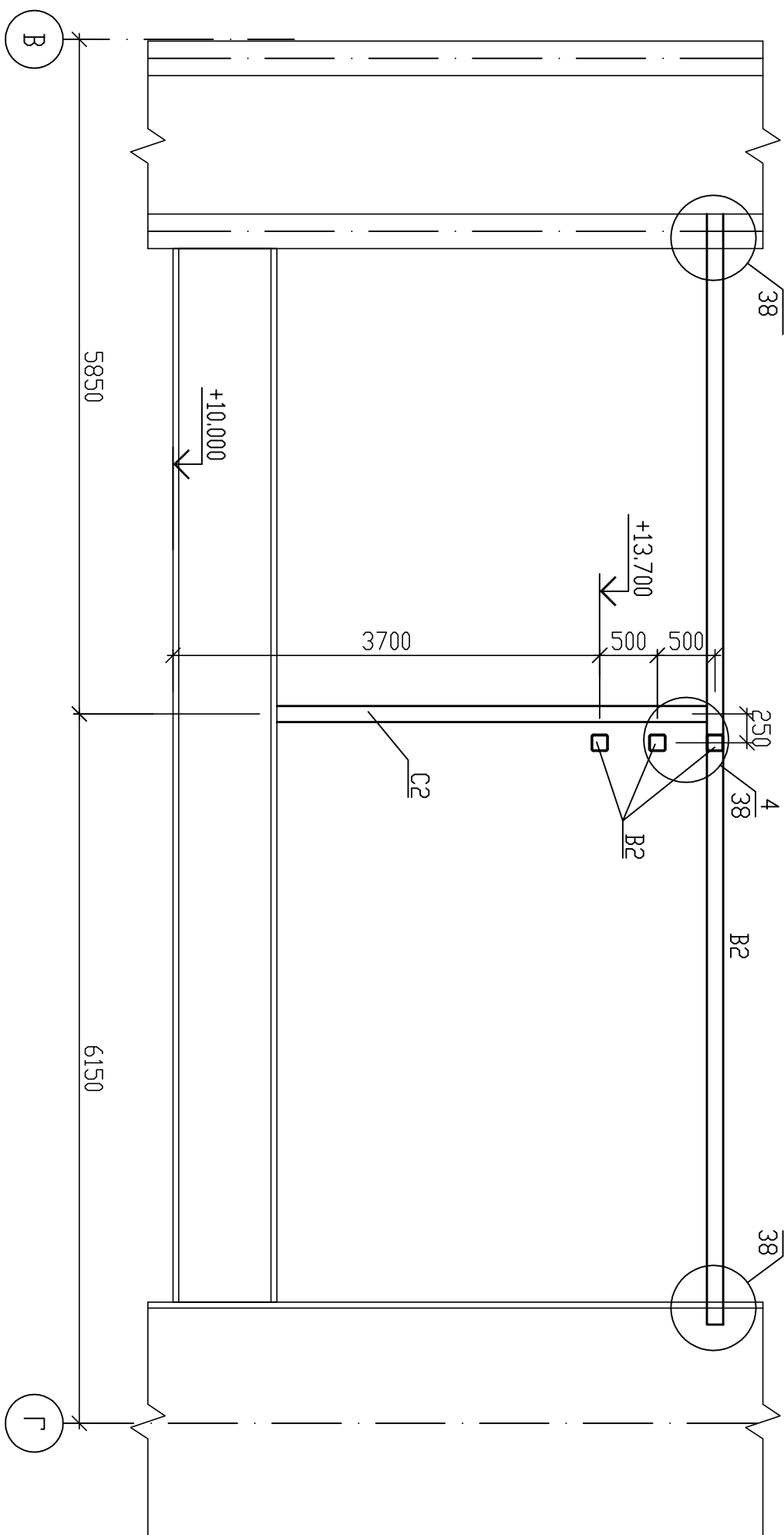

5 - 5 (1.50)

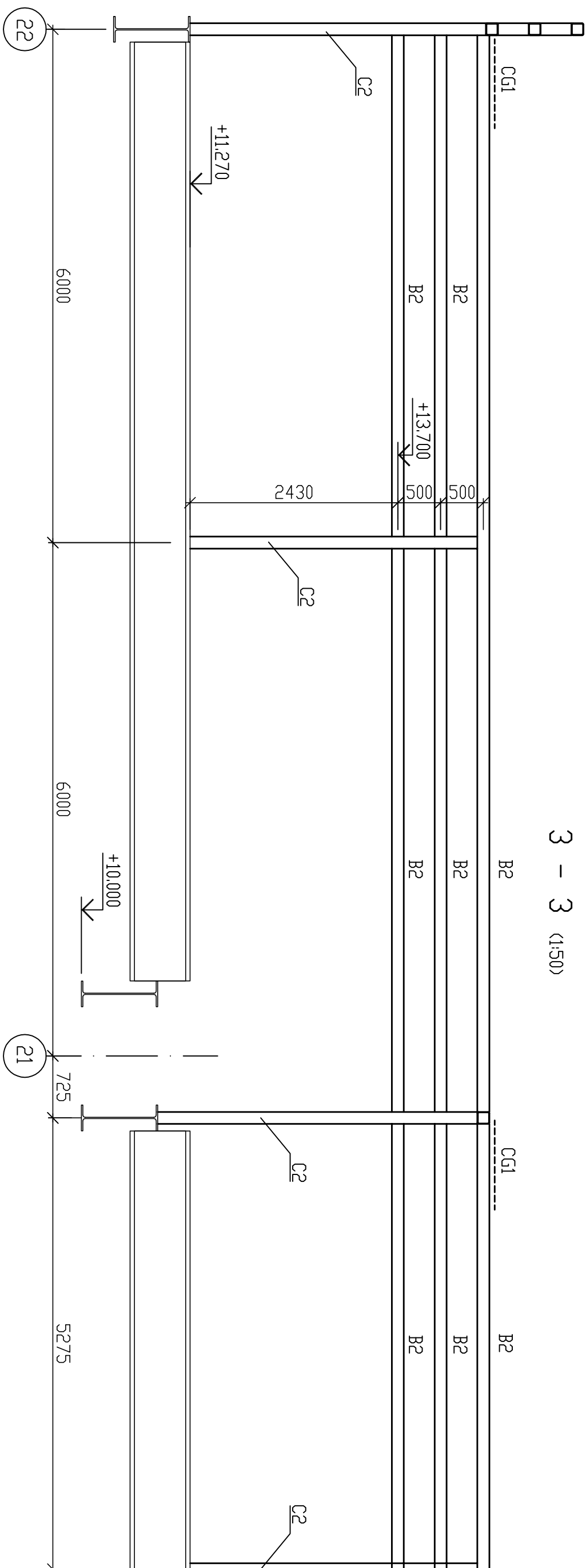

3 - 3 (1.50)

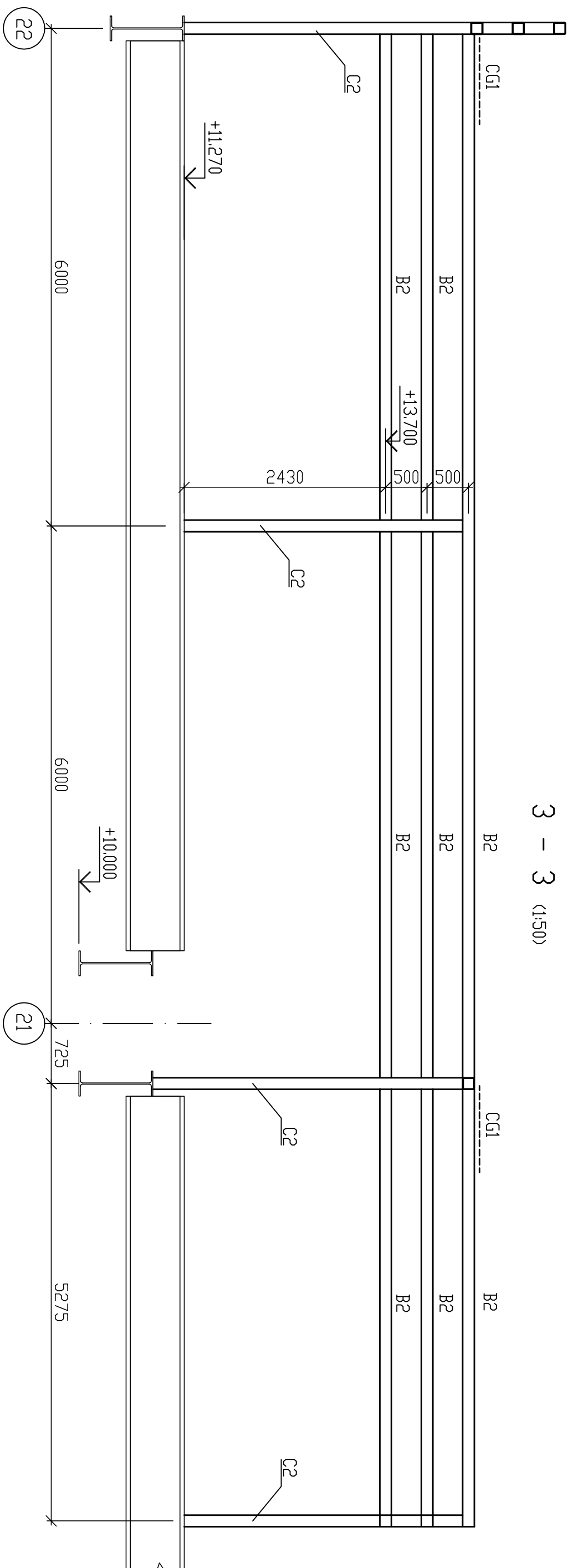

6 - 6 (1.50)

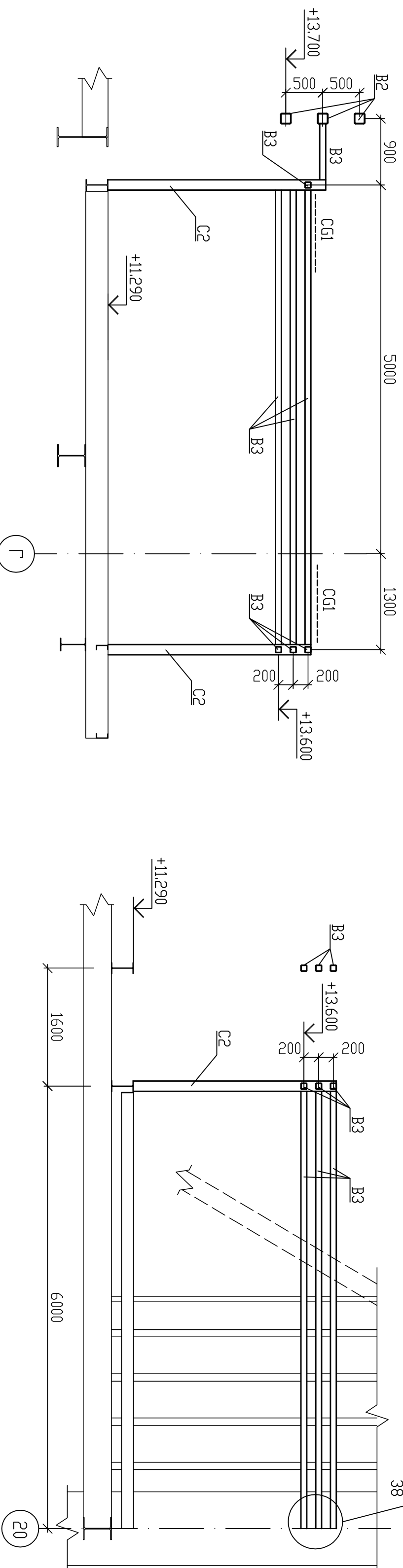

- 1 Облице экранирования спотреть лист обалих адонных BG3-30UH-##-CM-01-10-001.
- 2 Кабельную тросы под отм. +11.400 крепить конструкциями ЗСКМ.
- 3 Все кабельные элементы болот должны иметь по кондони зорлышки t4 C235.
- 4 Разрез 7-7 см. л. 38.
- 5 Велодность элементов см. л. 34.
- 1 For general instruction see sheet of general data BG3-30UH-##-CM-01-10-001.
- 2 Cable routing under el. +11.400 fix by ZSKM structures.
- 3 All bent square beams should have plugs t4 C235 on ends.
- 4 Section 7-7 see sh. 38.
- 5 Blt of structure members see sh. 34.

Статус документаDOCUMENT STATUS: Для утверждения For approval									
5									
4									
3									
2									
1									
Заказчик Customer		ОАО «Э.ОН Россия» JSC E.ON Russia		Получатель Contractor		ЗАО «Энергопроект» CJSC Enerproekt			
Наименование проекта		Строительство 3-го энергоблока на базе ПСУ-400 филиала «Березовская ГРЭС»							
Project title		Construction of the 3rd power unit based on STU-400 of the branch «Березовская ГРЭС» of JSC «E.ON Russia»							
Имя, № документа Original Inventory No. 3546-4KM		ЗАРУБЕЖЭНЕРПРОЕКТ		Лист 37		Формат A1			
Разработан/ Prepared	Иванов	Дата/ Date	07.11.2014	ККС	30UH-000	Наименование документаDocument title Опорные конструкции кабельных трасс и трубопроводов. Главный корпус. Котельное отделение. Охладитель. Main Building. Boiler bay. Support structures of cable routings and pipelines. Arrangement diagram of elements at el. +11.400			
Проверен/ Checked	Иванов	Дата/ Date	07.11.2014						
Утвержден/ Approved	Иванов	Дата/ Date	07.11.2014						
Согласован/ Subcontractor	Иванов	Дата/ Date	07.11.2014						
Согласован/ Subcontractor									
Согласован/ Subcontractor									
Согласован/ Subcontractor									
Согласован/ Subcontractor									
Согласован/ Subcontractor									

Данный чертеж не подлежит копированию или передаче другим организациям или лицам без разрешения ОАО «Зарубежэнергопроект»